Art. G572B+D372A

Miscelatore termostatico doccia incasso 3/4"

- maniglie
- deviatore a rotazione con chiusura a 2 uscite
- solo per montaggio orizzontale
- ingressi da 3/4"

Progetto:

Stanza:

Data:

Commento:

Parte esterna
Finiture:

☐ **Cromo** 87 02 G572B
☐ **Nero Opaco** 87 13 G572B

Parte da incasso
Finiture:

☐ 19 00 D372A

Uscita 1	
Pressione (bar)	Portata (l/min)
0,5	8,86
1	17,57
2	21,63
3	25,02
4	27,95
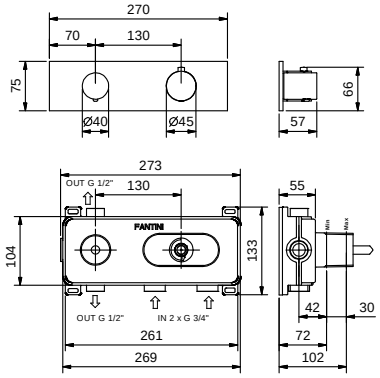
Uscita 2	
Pressione (bar)	Portata (l/min)
0,5	7,91
1	15,47
2	19,01
3	21,98
4	24,62